



**PRIMĂRIA MUNICIPIULUI BISTRIȚA**

Bistrița - 420040, Piața Centrală, nr. 6, Bistrița - Năsăud  
E-mail: [primaria@municipiulbistrita.ro](mailto:primaria@municipiulbistrita.ro) <http://www.primariabistrita.ro>  
Telefonul cetățeanului 0800-080033, Telefon 0263-223923/224706, Fax 0263-231046

**Nr. 66.586/ 26.07.2022**

**Catre: DIRECTIA PATRIMONIU- Domnului director Vasile**

PRIMĂRIA MUNICIPIULUI BISTRIȚA DIRECȚIA PATRIMONIU
<b>INTRARE</b>
26 -07- 2022
Număr document <u>66586</u>
Nr. file _____

Stimate domnule director,

Revenind la adresa nr. 66586/ 04.07.2022, prin care v-am informat despre iminenta lansare a Ghidului solicitantului in cadrul Planului National de Redresare si Rezilienta, pentru doua categorii de beneficiari si anume:

1. Dezvoltarea Infrastructurii Sociale pentru persoanele cu dizabilitati  
Prin acest program se finanteaza construirea, dotarea si asigurarea functionarii de centre comunitare de tip centre de zi, centre de recuperare neuromotorii ambulatorii, etc. Constructiile care se finanteaza vor respecta dimensiunea standard de 346 mp. In acest sens, impreuna cu Directia de Asistenta Sociala, propunem realizarea unui Centru de recuperare neuromotorie pentru adulti.

2. Crearea unei Rețele de Centre de Zi pentru Copiii Expuși Riscului de a fi Separați de Familie, de tipul:

- Centru de recuperare neuromotorie (copii cu dizabilitati)
  - Centru de zi pentru copii cu risc de separare de parintii sau familiile acestora
- Prin intermediul acestui apel vor fi sprijinite activități/acțiuni specifice realizării de investiții pentru crearea de servicii sociale pentru prevenirea separării copilului de familia sa, respectiv: construcția/ reabilitarea/ modernizarea/ extinderea/ dotarea infrastructurii sociale.

Astfel avand in vedere cele de mai sus, precum si faptul ca lansarea apelului competitiv de proiecte incepe in 30.08.2022, va rugam sa analizati si sa identificati in cel mai scurt timp un imobil (teren si/sau constructie) de cel putin 5 ha care sa includa si suprafetele de spatii verzi necesare desfasurarii functiunilor alese, pentru

demararea si realizarea cu celeritate a documentatiilor tehnico - economice pentru aceste proiecte.

Cu stima,

**Sef serviciu,**

**Radu Rus**

Radu-

Vasile Rus

Semnat digital de  
Radu-Vasile Rus

Data: 2022.07.26  
12:13:07 +03'00'



**BISERICA PENTICOSTALĂ SFÂNTA TREIME BISTRIȚA**  
Str. Alea Trandafirilor nr. 45, Bistrița, jud. Bistrița-Năsăud  
www.sfantatreime.ro; tel. 0263 232 725

Nr. 101/20.07.2022

Către Primăria Municipiului Bistrița

Stimate Domnule Primar,

Prin prezenta, conducerea Bisericii Penticostale Sfânta Treime din Bistrița, reprezentată prin Consiliul Pastoral și Comitetul Bisericii, vă roagă să aprobați concesiunea pe durata de existență a clădirii Bisericii a unui teren de 3 (trei) hectare aflat în Cartea Funciară cu nr. cadastral 67180, situat pe Strada Livezi, Nr. 30, Bistrița.

Vă prezentăm câteva dintre motivele pentru care cerem în concesiune terenul menționat mai sus:

1. Biserica Penticostală Sfânta Treime este o comunitate dinamică, formată din peste 2200 membri, adulți și copii, iar facilitățile actuale nu ne mai permit funcționarea în condiții de siguranță, avându-se în vedere spațiile foarte limitate;
2. Pe lângă activitatea duhovnicească, Biserica Penticostală Sfânta Treime are în derulare mai multe programe socio-educative, cu caracter permanent, dintre care enumerăm:
  - ☒ Consiliere (familială, a persoanelor cu dependențe, a persoanelor aflate în situații de criză, de orientare etc);
  - b. Activități cu caracter educațional etic și moral pentru tineri și copii;
  - c. Tabere pentru copii;
  - d. Activități sportive pentru tineri și copii (club de ciclism, club de drumeții etc);
  - e. Educație muzicală;
  - f. Construirea de case pentru familiile defavorizate din județul Bistrița-Năsăud;
  - g. Asistența socială pentru foștii deținuți;
  - h. Ajutorarea persoanelor în vârstă;
  - i. Ajutorarea persoanelor rămase singure
  - j. Susținerea a peste 10 misionari în afara României, în țările sărace, precum: Etiopia, Uganda, Namibia etc.

PRIMĂRIA MUNICIPIULUI BISTRIȚA  
SERVICIUL RELAȚII PUBLICE

INTRARE 5

25.10.2022

Număr înregistrare

Nr file

Intenția noastră este să dezvoltăm actualele proiecte socio-educative dar, observând nevoile reale ale comunității bistrițene, să și implementăm unele noi, precum:

- Programul educațional „after-school”, deschis întregii comunități bistrițene, prin care să venim în sprijinul familiilor cu mai mulți copii, a familiilor defavorizate, dar și a familiilor cu program foarte încărcat. Precizăm că în Biserica noastră sunt multe cadre didactice care activează din punct de vedere profesional, atât la Liceul Logos, cât și la celelalte școli din Bistrița, și care și-au exprimat disponibilitatea de a se implica în mod activ în acest proiect, unele în mod voluntar, iar altele contra-cost, cu jumătatea de normă. În acest fel, Biserica va sluji la ridicarea nivelului educațional al copiilor și la ajutorarea familiilor defavorizate.
- Cantina socială este un alt proiect pe care îl avem în vedere. Prin acest program ne dorim să asigurăm hrana unui număr considerabil de bătrâni, dar și a unor copii proveniți din familii defavorizate sau aflate în criză.
- Programul de ajutorare de tip „Centru de colectare și de distribuție” a ajutoarelor.
- Avem intenția să construim facilități sportive pentru tineri și copii, în vederea promovării practicării diferitelor sporturi (tenis, baschet, tenis de masă etc).
- Dorim să implementăm programul „Școala de muzică” pentru copii și tineri, oferind ore pentru învățarea diferitelor instrumente sau *canto*.
- Câteva cabinete medicale, prin care să întâmpinăm nevoile urgente ale familiilor aflate în dificultate financiară.

Viața Bisericii Sfânta Treime este foarte dinamică și, cu siguranță, vor fi multe alte programe și proiecte care vor fi implementate și care nu au fost menționate în această adresă. Nu am avut intenția unei descrieri exhaustive a proiectelor, ci doar prezentarea sumară a ceea ce deja funcționează și a acelor programe certe asupra cărora ne-am aplecat pentru care putem pune la dispoziția dumneavoastră documentații detaliate ale acestora.

3. În prezent nu avem nici un loc de parcare, ceea ce face foarte dificilă participarea credincioșilor la activitățile Bisericii și afectează mobilitatea și liniștea vecinilor, care deseori și-au exprimat nemulțumirea din cauza ambuteiajelor din zona Pieței Decebal;
4. Urmărind dinamica membralității din ultimii ani, rezultată din rapoartele anuale de secretariat, Biserica Sfânta Treime are o medie de creștere anuală de aproximativ 3-4%, ceea ce înseamnă că în următorii ani prevedem un număr de peste 3000 de membri, ceea ce ar face imposibilă folosirea în condiții de siguranță și funcționalitate a actualei clădiri;
5. Intenția noastră este ca pe terenul cerut în concesiune să construim o Biserică cu peste 1500 de locuri dar și spații care să răspundă scopurilor educaționale, sociale și sportive, parcuri etc. Aceasta va implica, pe lângă spațiul destinat activităților de cult, un generos spațiu de acces și socializare, cel

puțin 15 săli de clasă, cantină, bucătărie, birouri, săli de conferință, spații verzi și părculețe, cel puțin 500 locuri de parcare și spații destinate proiectelor enumerate mai sus.

6. Precizăm că acest proiect, chiar dacă este patronat de către Biserica Sfânta Treime, se adresează întregii comunități bistrițene. Valoarea proiectului o estimăm la peste 5 mil. Euro iar suprafața construită la peste 10,000 mp, plus spații verzi, parcuri, căi de acces și alei.

Precizăm că proiectul prezentat mai sus a fost dezbătut și aprobat de către Adunarea Generală a membrilor Bisericii, precum și de reprezentanții legali ai acesteia: Consiliul Pastoral și Comitetul Bisericii, în ședință comună.

Domnului Primar al Municipiului Bistrița.

Cu mulțumiri,

Pastor coordonator,

Victor Cimpean

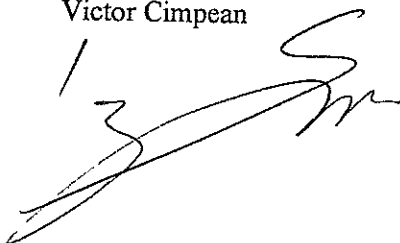

Pastor asistent,

Ioan Repede

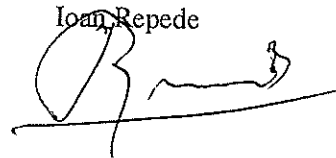

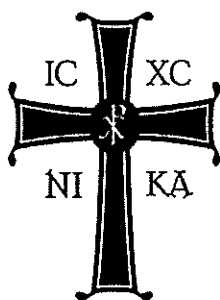

**ARHIEPISCOPIA VADULUI, FELEACULUI ȘI CLUJULUI  
ASOCIAȚIA „FILANTROPIA ORTODOXĂ”  
FILIALA BISTRIȚA-NĂSĂUD**

Piața Unirii nr. 9, Bistrița; Tel. 0363107076; 0745522013; fax: 0363106416  
Cont RO09RNCB0038130592410001, cod fiscal 31017916, BCR – Bistrița;  
web: [www.filantropiabistrita.ro](http://www.filantropiabistrita.ro); e-mail: [filantropiabn@gmail.com](mailto:filantropiabn@gmail.com)

Nr.166/26.07.2022

**Către,**

**Primăria Municipiului Bistrița**

*Domniei Sale,*

*Domnului Ioan TURC – Primarul municipiului Bistrița*

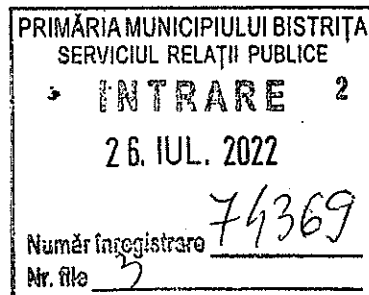

Cu aleasă considerație, Vă aducem la cunoștință faptul că, în județul Bistrița-Năsăud, Asociația Filantropia Ortodoxă Filiala Bistrița Năsăud desfășoară, cu binecuvântarea Înaltpreasfințitului Părinte Arhiepiscop și Mitropolit ANDREL, Arhiepiscopul Vadului, Feleacului și Clujului și Mitropolitul Clujului, Maramureșului și Sălajului, 10 proiecte **medico-social-filantropice** deosebit de importante pentru societatea zilelor noastre:

1. Cantina socială Sfânta Muceniță Filofteia – Bistrița
2. Centrul de zi pentru vârstnici Sfântul și Dreptul Simeon – Bistrița
3. Cabinetul medico-social Sfinții Apostoli Petru, Pavel și Andrei – Bistrița
4. Serviciul de îngrijiri medicale la domiciliu Sfântul Nectarie – Bistrița
5. Centrul rezidențial pentru persoane vârstnice Sfinții Ioachim și Ana - Cușma
6. Centrul rezidențial pentru persoane vârstnice Sfinții Zaharia și Elisabeta – Maieru

7. Serviciul de Ambulanță Filantropia Ortodoxă – Bistrița
8. Centrul rezidențial pentru persoane cu nevoi speciale Sfântul Filaret cel Milostiv - Târlisua
9. Serviciul de transport dializă – Bistrița
10. Masa Bucuriei prin Selgros și Cantina socială Sfânta Filofteia – Bistrița

De asemenea, Vă aducem la cunoștină faptul că în data de 04.12.2018, am participat la licitația publică, organizată de Primăria Bistrița, pentru preluarea punctului termic dezafectat, situat în municipiul Bistrița, strada Mesteacănului, cu o suprafață de 427 mp. În urma licitației am fost declarați câștigători, obținând clădirea printr-un contract de concesiune pe 30 de ani. Am obținut certificatul de urbanism și s-au făcut primele demersuri pentru obținerea autorizației de construcție.

Având în vedere ca locația punctului termic este una extrem de limitată, fără curte exterioară, fără spații de parcare și fără posibilitatea delimitării proprietății, Va rugăm sa ne ajutați în obținerea unei locații, la schimb de 5000 mp, potrivite pentru desfășurarea unui astfel de proiect de mare anvergură și extrem de necesar pentru comunitatea noastră.

Ne dorim să construim un *centru de îngrijiri paliative* care să cuprindă 20 de camere cu 40 de locuri unde să fie îngrijiți cu demnitate și respect bolnavii de cancer aflați în boală avansată sau terminală, să amenajăm spații exterioare de recreere și promenadă precum și spații de parcare.

Prin Centrul de îngrijiri paliative "Sfântul Spiridon" – Bistrița ne dorim să oferim un complex de îngrijiri medicale, completate de o asistență religioasă și psihologică, constând în tratamentul durerii fizice și al suferinței psihologice cauzate de boală, să asigurăm un climat de liniște, înțelegere, unde graba și

agitația din secțiile de tratament active dispar iar pacientul devine principala prioritate.

Ne bucurăm de buna colaborare și Vă mulțumim pentru susținerea acordată în activitatea de asistență socială și medicală destinată persoanelor aflate în dificultate.

Data

26.07.2022

Președinte

Pr. dr. Ioan Marius PINTICAN



*Pintican*



## EXTRAS DE CARTE FUNCİARĂ PENTRU INFORMARE

Carte Funciară Nr. 84370 Bistrița

Nr. cerere	7831
Ziua	10
Luna	02
Anul	2022

Cod verificare  
100113062082



### A. Partea I. Descrierea imobilului

TEREN Intravilan

Adresa: Loc. Bistrita, Nr. 21, Jud. Bistrita Nasaud, str. Târpiului

Nr. Crt	Nr. cadastral Nr. topografic	Suprafața* (mp)	Observații / Referințe
A1	84370	64.199	Teren neîmprejmuit;

### Construcții

Crt	Nr cadastral Nr. topografic	Adresa	Observații / Referințe
A1.1	84370-C1	Loc. Bistrita, Nr. 21, Jud. Bistrita Nasaud, str. Târpiului	Nr. niveluri:1; S. construita la sol:1112 mp; S. construita desfasurata:1112 mp; Sală sport tip B 50 locuri edificată în anul 2004
A1.2	84370-C2	Loc. Bistrita, Nr. 21, Jud. Bistrita Nasaud, str. Târpiului	Nr. niveluri:3; S. construita la sol:313 mp; S. construita desfasurata:939 mp; Atelier mecanic în regim de înălțime P+2E compus din: la parter: depozit de materiale, grup sanitar, atelier mecanic, hol+casa scării; la etaj I: depozit materiale, grup sanitar, sală de sport, hol+casa scării; la etaj II: 4 săli de clasă, depozit materiale, hol+casa scării, grup sanitar
A1.3	84370-C3	Loc. Bistrita, Nr. 21, Jud. Bistrita Nasaud, str. Târpiului	Nr. niveluri:4; S. construita la sol:609 mp; S. construita desfasurata:2436 mp; Scoala nouă și internat în regim de înălțime P+3E compusă din: la parter: 1 laborator de fizică, 1 laborator de chimie, 1 laborator horticultură, 1 cabinet istorie, 2 birouri, 1 depozit materiale sportive, 2 depozite materiale didactice, hol+2 case de scară, 1 grup sanitar; la etaj 1: direcțiune, sală profesorală, 5 săli de clasă, grup sanitar, hol+2 case de scară; la etaj 2: 1 cabinet științe economice, 6 săli de clasă, grup sanitar, hol+2 case de scară; la etaj 3: 1 cameră de serviciu, 5 dormitoare, 1 sală de clasă, 1 grup sanitar, hol+2 case de scară
A1.4	84370-C4	Loc. Bistrita, Nr. 21, Jud. Bistrita Nasaud, str. Târpiului	Nr. niveluri:3; S. construita la sol:273 mp; S. construita desfasurata:819 mp; Clădire administrativă+cantină în regim de înălțime S+P+M compusă din: la subsol: baie, 4 magazine, scara de acces parter; la parter: sală preparare cantină, hol, 1 sală mese, sală, 2 băi, magazie, scară acces mansardă; la mansardă: 2 băi, birou contabilitate, 4 magazine, birou administrator
A1.5	84370-C5	Loc. Bistrita, Nr. 21, Jud. Bistrita Nasaud, str. Târpiului	Nr. niveluri:3; S. construita la sol:405 mp; S. construita desfasurata:1215 mp; Scoala veche în regim de înălțime S+P+1E compusă din: la subsol: 2 amfiteatre, 1 sală de curs, 1 sală de activități culturale, coridor, grup sanitar, bufet, scară de acces; la parter: 1 laborator veterinar, 1 cabinet veterinar, 1 magazie materiale didactice, coridor, grup sanitar profesori, biblioteca și depozit carte, scara de acces și coridor; la etaj: 4 săli de curs, 2 grupuri sanitare, 1 magazie material didactic, coridor, scară de acces și terasă
A1.6	84370-C6	Loc. Bistrita, Nr. 21, Jud. Bistrita Nasaud, str. Târpiului	Nr. niveluri:1; S. construita la sol:159 mp; S. construita desfasurata:159 mp; Anexă gospodărească în regim de înălțime P - grajd.
A1.7	84370-C7	Loc. Bistrita, Nr. 21, Jud. Bistrita Nasaud, str. Târpiului	Nr. niveluri:1; S. construita la sol:86 mp; S. construita desfasurata:86 mp; Anexe gospodărești în regim de înălțime parter cu destinația de cotete
A1.8	84370-C8	Loc. Bistrita, Nr. 21, Jud. Bistrita Nasaud, str. Târpiului	Nr. niveluri:1; S. construita la sol:158 mp; S. construita desfasurata:158 mp; Soproane
A1.9	84370-C9	Loc. Bistrita, Nr. 21, Jud. Bistrita Nasaud, str. Târpiului	Nr. niveluri:1; S. construita la sol:93 mp; S. construita desfasurata:93 mp; Magazie
A1.10	84370-C10	Loc. Bistrita, Nr. 21, Jud. Bistrita Nasaud, str. Târpiului	Nr. niveluri:2; S. construita la sol:36 mp; S. construita desfasurata:36 mp; Internat S+P - clădire parțial demolată

Crt	Nr cadastral Nr. topografic	Adresa	Observații / Referințe
A1.11	84370-C11	Loc. Bistrita, Nr. 21, Jud. Bistrita Nasaud, str. Târpiului	Nr. niveluri:1; S. construita la sol:166 mp; S. construita desfasurata:166 mp; Anexă cu destinația spălătorie în regim de înălțime parter compusă din: atelier de tâmplărie, hol, spălătorie, 2 magazii
A1.12	84370-C12	Loc. Bistrita, Nr. 21, Jud. Bistrita Nasaud, str. Târpiului	Nr. niveluri:1; S. construita la sol:166 mp; S. construita desfasurata:166 mp; Anexă cu destinația garaj în regim de înălțime parter
A1.13	84370-C13	Loc. Bistrita, Nr. 21, Jud. Bistrita Nasaud, str. Târpiului	Nr. niveluri:1; S. construita la sol:7 mp; S. construita desfasurata:7 mp; Cabină poartă
A1.14	84370-C14	Loc. Bistrita, Nr. 21, Jud. Bistrita Nasaud, str. Târpiului	Nr. niveluri:1; S. construita la sol:31 mp; S. construita desfasurata:31 mp; Corp centrală termică pe gaze naturale cu utilajele aferente edificată în anul 2005
A1.15	84370-C15	Loc. Bistrita, Nr. 21, Jud. Bistrita Nasaud, str. Târpiului	Nr. niveluri:1; S. construita la sol:29 mp; S. construita desfasurata:29 mp; Punct trafa având regim de înălțime parter

## B. Partea II. Proprietari și acte

Carte Funciară Nr. 84370 Comuna/Oraș/Municipiu: Bistrița

Înscrieri privitoare la dreptul de proprietate și alte drepturi reale		Referințe
<b>29109 / 29/05/2019</b>		
Act Normativ nr. 527, din 02/06/2010 emis de Guvernul României; Act Administrativ nr. 111, din 28/05/2019 emis de Municipiul Bistrita; Act Administrativ nr. 38099, din 17/05/2019 emis de Municipiul Bistrita;		
B1	Intabulare, drept de PROPRIETATE, dobandit prin Lege, cota actuala 1/1	A1
	1) MUNICIPIUL BISTRITA, CIF:4347569, domeniul public	
	OBSERVATII: adus din cf 2321	
B2	Intabulare, drept de PROPRIETATE, dobandit prin Lege, cota actuala 1/1	A1.1, A1.2, A1.3, A1.4, A1.5, A1.6, A1.7, A1.8, A1.9, A1.10, A1.11, A1. 12, A1.13, A1.14, A1.15
	1) MUNICIPIUL BISTRITA, CIF:4347569, domeniul public	

## C. Partea III. SARCINI .

Inscrieri privind dezmembrămintele dreptului de proprietate, drepturi reale de garanție și sarcini	Referințe
NU SUNT	

Teren

Nr cadastral	Suprafața (mp)*	Observații / Referințe
84370	64.199	

\* Suprafața este determinată în planul de proiecție Stereo 70.

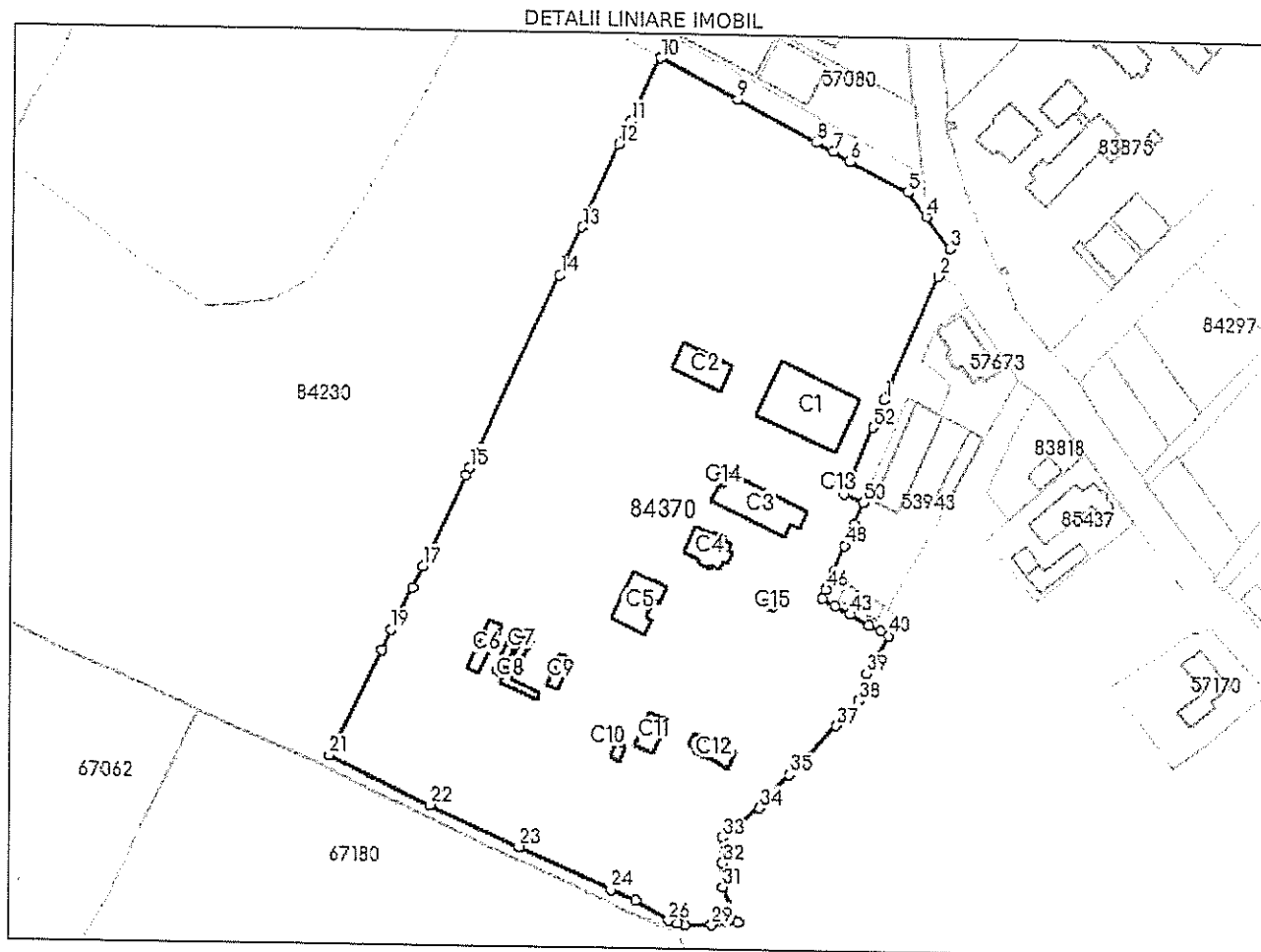

Date referitoare la teren

Nr Crt	Categorie folosință	Intra vilan	Suprafața (mp)	Tarla	Parcelă	Nr. topo	Observații / Referințe
1	curți construcții	DA	24.961	-	-	-	
2	arabil	DA	20.951	-	-	-	
3	ape statatoare	DA	1.809	-	-	-	
4	arabil	DA	10.518	-	-	-	
5	faneata	DA	5.653	-	-	-	
6	drum	DA	307	-	-	-	

Date referitoare la construcții

Crt	Număr	Destinație construcție	Supraf. (mp)	Situație juridică	Observații / Referințe
A1.1	84370-C1	construcții administrative și social culturale	1.112	Cu acte	S. construita la sol:1112 mp; S. construita desfasurata:1112 mp; Sală sport tip B 50 locuri edificată în anul 2004

Crt	Număr	Destinație construcție	Supraf. (mp)	Situație juridică	Observații / Referințe
A1.2	84370-C2	construcții administrative și social culturale	313	Cu acte	S. construită la sol:313 mp; S. construită desfășurată:939 mp; Atelier mecanic în regim de înălțime P+2E compus din: la parter: depozit de materiale, grup sanitar, atelier mecanic, hol+casa scării; la etaj I: depozit materiale, grup sanitar, sală de sport, hol+casa scării; la etaj II: 4 săli de clasă, depozit materiale, hol+casa scării, grup sanitar
A1.3	84370-C3	construcții administrative și social culturale	609	Cu acte	S. construită la sol:609 mp; S. construită desfășurată:2436 mp; Scoala nouă și internat în regim de înălțime P+3E compusă din: la parter: 1 laborator de fizică, 1 laborator de chimie, 1 laborator horticultură, 1 cabinet istorie, 2 birouri, 1 depozit materiale sportive, 2 depozite materiale didactice, hol+2 case de scară, 1 grup sanitar; la etaj 1: direcțiune, sală profesorală, 5 săli de clasă, grup sanitar, hol+2 case de scară; la etaj 2: 1 cabinet științe economice, 6 săli de clasă, grup sanitar, hol+2 case de scară; la etaj 3: 1 cameră de serviciu, 5 dormitoare, 1 sală de clasă, 1 grup sanitar, hol+2 case de scară
A1.4	84370-C4	construcții administrative și social culturale	273	Cu acte	S. construită la sol:273 mp; S. construită desfășurată:819 mp; Clădire administrativă+cantină în regim de înălțime S+P+M compusă din: la subsol: baie, 4 magazine, scara de acces parter; la parter: sală preparare cantină, hol, 1 sală mese, sală, 2 băi, magazine, scară acces mansardă; la mansardă: 2 băi, birou contabilitate, 4 magazine, birou administrator
A1.5	84370-C5	construcții administrative și social culturale	405	Cu acte	S. construită la sol:405 mp; S. construită desfășurată:1215 mp; Scoala veche în regim de înălțime S+P+1E compusă din: la subsol: 2 amfiteatre, 1 sală de curs, 1 sală de activități culturale, coridor, grup sanitar, bufet, scară de acces; la parter: 1 laborator veterinar, 1 cabinet veterinar, 1 magazie materiale didactice, coridor, grup sanitar profesori, biblioteca și depozit carte, scara de acces și coridor; la etaj: 4 săli de curs, 2 grupuri sanitare, 1 magazie material didactic, coridor, scară de acces și terasă
A1.6	84370-C6	construcții anexa	159	Cu acte	S. construită la sol:159 mp; S. construită desfășurată:159 mp; Anexă gospodărească în regim de înălțime P - grajd.
A1.7	84370-C7	construcții anexa	86	Cu acte	S. construită la sol:86 mp; S. construită desfășurată:86 mp; Anexă gospodărești în regim de înălțime parter cu destinația de cotete
A1.8	84370-C8	construcții anexa	158	Cu acte	S. construită la sol:158 mp; S. construită desfășurată:158 mp; Soproane
A1.9	84370-C9	construcții anexa	93	Cu acte	S. construită la sol:93 mp; S. construită desfășurată:93 mp; Magazie
A1.10	84370-C10	construcții anexa	36	Cu acte	S. construită la sol:36 mp; S. construită desfășurată:36 mp; Internat S+P - clădire parțial demolată
A1.11	84370-C11	construcții anexa	166	Cu acte	S. construită la sol:166 mp; S. construită desfășurată:166 mp; Anexă cu destinația spălătorie în regim de înălțime parter compusă din: atelier de tâmplărie, hol, spălătorie, 2 magazine
A1.12	84370-C12	construcții anexa	166	Cu acte	S. construită la sol:166 mp; S. construită desfășurată:166 mp; Anexă cu destinația garaj în regim de înălțime parter
A1.13	84370-C13	construcții anexa	7	Cu acte	S. construită la sol:7 mp; S. construită desfășurată:7 mp; Cabină poartă
A1.14	84370-C14	construcții anexa	31	Cu acte	S. construită la sol:31 mp; S. construită desfășurată:31 mp; Corp centrală termică pe gaze naturale cu utilajele aferente edificată în anul 2005
A1.15	84370-C15	construcții anexa	29	Cu acte	S. construită la sol:29 mp; S. construită desfășurată:29 mp; Punct trafo având regim de înălțime parter

### Lungime Segmente

1) Valorile lungimilor segmentelor sunt obținute din proiectie în plan.

Punct început	Punct sfârșit	Lungime segment
1	2	62.941
4	5	14.119
7	8	8.905
10	11	32.534
13	14	24.66
16	17	47.365
19	20	10.487
22	23	46.261
25	26	18.154
28	29	12.137
31	32	11.446
34	35	21.12
37	38	15.715
40	41	4.357
43	44	8.034
46	47	8.968
49	50	10.915
52	1	13.651

Punct început	Punct sfârșit	Lungime segment
2	3	13.807
5	6	30.876
8	9	41.658
11	12	11.963
14	15	98.749
17	18	10.888
20	21	55.838
23	24	47.566
26	27	4.345
29	30	12.352
32	33	11.91
35	36	7.937
38	39	13.507
41	42	6.204
44	45	6.835
47	48	13.204
50	51	9.858

Punct început	Punct sfârșit	Lungime segment
3	4	18.853
6	7	8.805
9	10	40.395
12	13	42.412
15	16	3.849
18	19	22.184
21	22	52.241
24	25	12.555
27	28	3.805
30	31	17.911
33	34	22.555
36	37	23.908
39	40	20.642
42	43	10.372
45	46	4.916
48	49	10.977
51	52	33.707

\*\*\* Distanța dintre puncte este formată din segmente de 100 m.

\*\* Distanța dintre puncte este formată din segmente cumulate ce sunt mai mici decât valoarea 1 milimetru.

Extrasul de carte funciară generat prin sistemul informatic integrat al ANCPİ conține informațiile din cartea funciară active la data generării. Acesta este valabil în condițiile prevăzute de art. 7 din Legea nr. 455/2001, coroborat cu art. 3 din O.U.G. nr. 41/2016, exclusiv în mediul electronic, pentru activități și procese administrative prevăzute de legislația în vigoare. Valabilitatea poate fi extinsă și în forma fizică a documentului, fără semnătură olografă, cu acceptul expres sau procedural al instituției publice ori entității care a solicitat prezentarea acestui extras.

Verificarea corectitudinii și realității informațiilor conținute de document se poate face la adresa [www.ancpi.ro/verificare](http://www.ancpi.ro/verificare), folosind codul de verificare online disponibil în anet. Codul de verificare este valabil 30 de zile calendaristice de la momentul generării documentului.

Data și ora generării,

10/02/2022, 12:41

~1 P. P. N. ADRIAN 12.00

*[Signature]*

**EXTRAS DE CARTE FUNCİARĂ  
 PENTRU INFORMARE**

Carte Funciară Nr. 67180 Bistrița

Nr. cerere	7832
Ziua	10
Luna	02
Anul	2022

Cod verificare  
 100113062115



**A. Partea I. Descrierea imobilului**

TEREN Intravilan

Nr. CF vechi:16008  
 Nr. cadastral vechi:9418

Adresa: Loc. Bistrita, Str Livezi, Nr. 30, Jud. Bistrita Nasaud

Nr. Crt	Nr. cadastral Nr. topografic	Suprafața* (mp)	Observații / Referințe
A1	67180	51.656	Teren neimprejmuit;

**B. Partea II. Proprietari și acte**

Înscrieri privitoare la dreptul de proprietate și alte drepturi reale		Referințe
14214 / 24/05/2007		
Hotarare nr. nr 90/2007;		
B1	Intabulare, drept de PROPRIETATE publica anterior dobandit cu inch nr 10076/2007, dobandit prin Lege, cota actuala 1/1 1) MUNICIPIUL BISTRITA OBSERVATII: (provenita din conversia CF 16008)	A1

**C. Partea III. SARCINI .**

Inscrieri privind dezmembrămintele dreptului de proprietate, drepturi reale de garanție și sarcini	Referințe
NU SUNT	

## Anexa Nr. 1 La Partea I

## Teren

Nr cadastral	Suprafața (mp)*	Observații / Referințe
67180	51.656	

\* Suprafața este determinată în planul de proiecție Stereo 70.

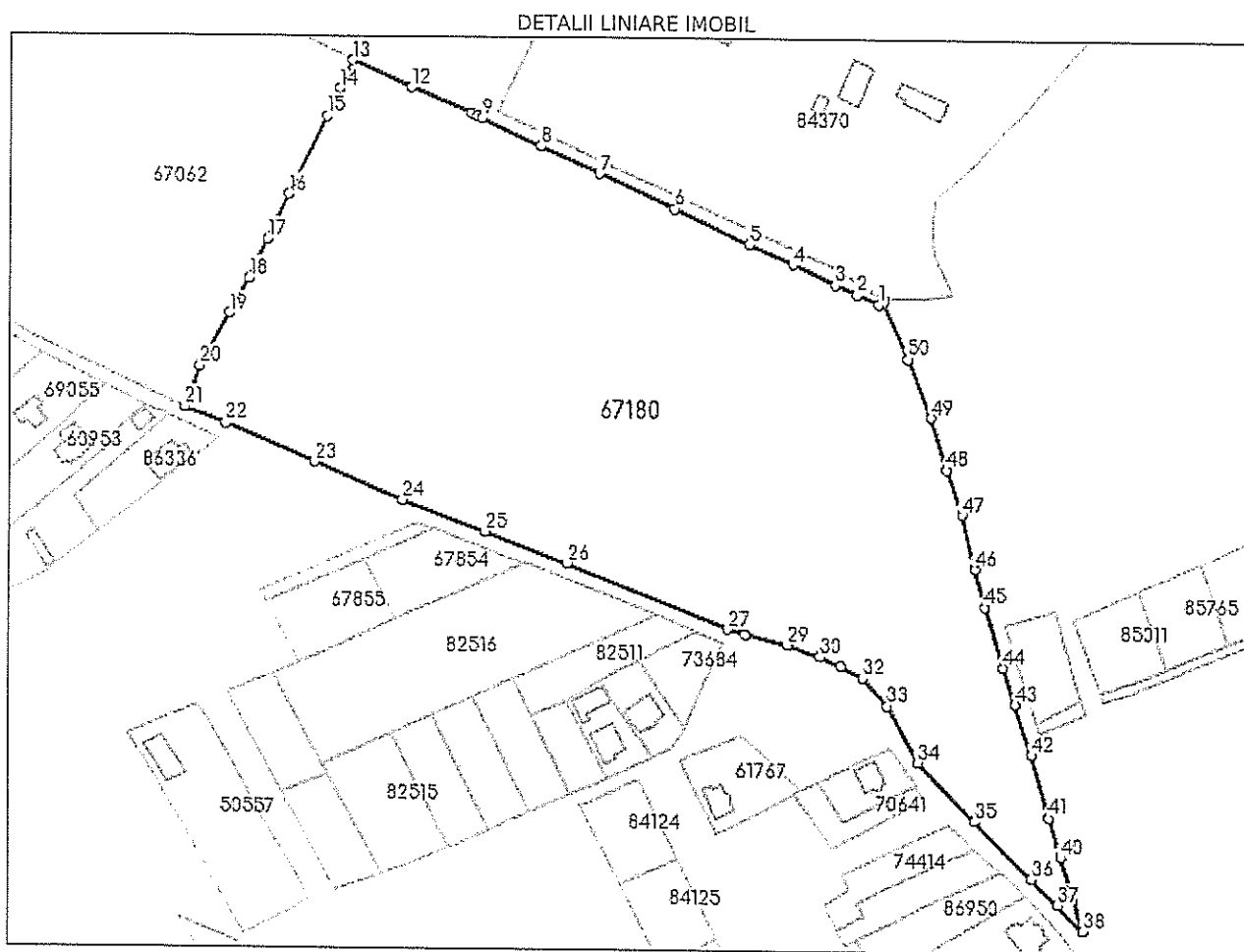

## Date referitoare la teren

Nr Crt	Categorie folosință	Intra vilan	Suprafața (mp)	Tarla	Parcelă	Nr. topo	Observații / Referințe
1	faneata	DA	51.656	-	-	-	

## Lungime Segmente

1) Valorile lungimilor segmentelor sunt obținute din proiecție în plan.

Punct Început	Punct sfârșit	Lungime segment
1	2	10.151
4	5	20.194
7	8	27.382
10	11	2.362
13	14	12.884
16	17	21.154
19	20	25.073
22	23	40.773

Punct Început	Punct sfârșit	Lungime segment
2	3	10.151
5	6	34.647
8	9	27.381
11	12	27.395
14	15	12.884
17	18	17.831
20	21	18.404
23	24	40.773

Punct Început	Punct sfârșit	Lungime segment
3	4	20.195
6	7	34.647
9	10	2.361
12	13	27.395
15	16	36.365
18	19	16.786
21	22	18.565
24	25	37.123

Punct început	Punct sfârșit	Lungime segment	Punct început	Punct sfârșit	Lungime segment	Punct început	Punct sfârșit	Lungime segment
25	26	37.123	26	27	72.85	27	28	7.458
28	29	18.366	29	30	14.556	30	31	10.069
31	32	10.491	32	33	15.686	33	34	27.099
34	35	34.092	35	36	34.07	36	37	15.287
37	38	15.287	38	39	14.777	39	40	17.499
40	41	17.499	41	42	27.011	42	43	22.08
43	44	16.553	44	45	26.327	45	46	16.52
46	47	23.396	47	48	19.895	48	49	22.558
49	50	26.188	50	51	25.175	51	52	1.254
52	53	1.388	53	1	1.568			

\*\* Lungimile segmentelor sunt determinate în planul de proiecție Stereo 70 și sunt rotunjite la 1 milimetru.

\*\*\* Distanța dintre puncte este formată din segmente cumulate ce sunt mai mici decât valoarea 1 milimetru.

Extrasul de carte funciară generat prin sistemul informatic integrat al ANCPİ conține informațiile din cartea funciară active la data generării. Acesta este valabil în condițiile prevăzute de art. 7 din Legea nr. 455/2001, coroborat cu art. 3 din O.U.G. nr. 41/2016, exclusiv în mediul electronic, pentru activități și procese administrative prevăzute de legislația în vigoare. Valabilitatea poate fi extinsă și în forma fizică a documentului, fără semnătură olografă, cu acceptul expres sau procedural al instituției publice ori entității care a solicitat prezentarea acestui extras.

Verificarea corectitudinii și realității informațiilor conținute de document se poate face la adresa [www.ancpi.ro/verificare](http://www.ancpi.ro/verificare), folosind codul de verificare online disponibil în antet. Codul de verificare este valabil 30 de zile calendaristice de la momentul generării documentului.

Data și ora generării,

10/02/2022, 12:42





**EXTRAS DE CARTE FUNCİARĂ  
PENTRU INFORMARE**

Carte Funciară Nr. 67062 Bistrița

Nr. cerere	7833
Ziua	10
Luna	02
Anul	2022

Cod verificare  
100113062235



**A. Partea I. Descrierea imobilului**

TEREN Partial Intravilan

Nr. CF vechi:15704  
Nr. cadastral vechi:9419

Adresa: Loc. Bistrita, Str Livezi, Nr. 50, Jud. Bistrita Nasaud

Nr. Crt	Nr. cadastral Nr. topografic	Suprafața* (mp)	Observații / Referințe
A1	67062	53.544	Teren neimprejmuit;

**B. Partea II. Proprietari și acte**

Înscrieri privitoare la dreptul de proprietate și alte drepturi reale		Referințe
<b>14214 / 24/05/2007</b>		
Titlu Proprietate nr. 89902001, HG nr 905/2002;		
B1	Intabulare, drept de PROPRIETATE publică, dobândit prin Convenție, cota actuală 1/1 1) MUNICIPIUL BISTRITA OBSERVAȚII: (provenită din conversia CF 15704)	A1
<b>3475 / 23/01/2019</b>		
Act Normativ nr. 17, din 07/03/2014 emis de Parlamentul României;		
B3	imobil aflat sub incidența art.3 alin.(1) din Legea 17/2014	A1

**C. Partea III. SARCINI .**

Inscrieri privind dezmembrămintele dreptului de proprietate, drepturi reale de garanție și sarcini	Referințe
NU SUNT	

## Teren

Nr cadastral	Suprafața (mp)*	Observații / Referințe
67062	53.544	

\* Suprafața este determinată în planul de proiecție Stereo 70.

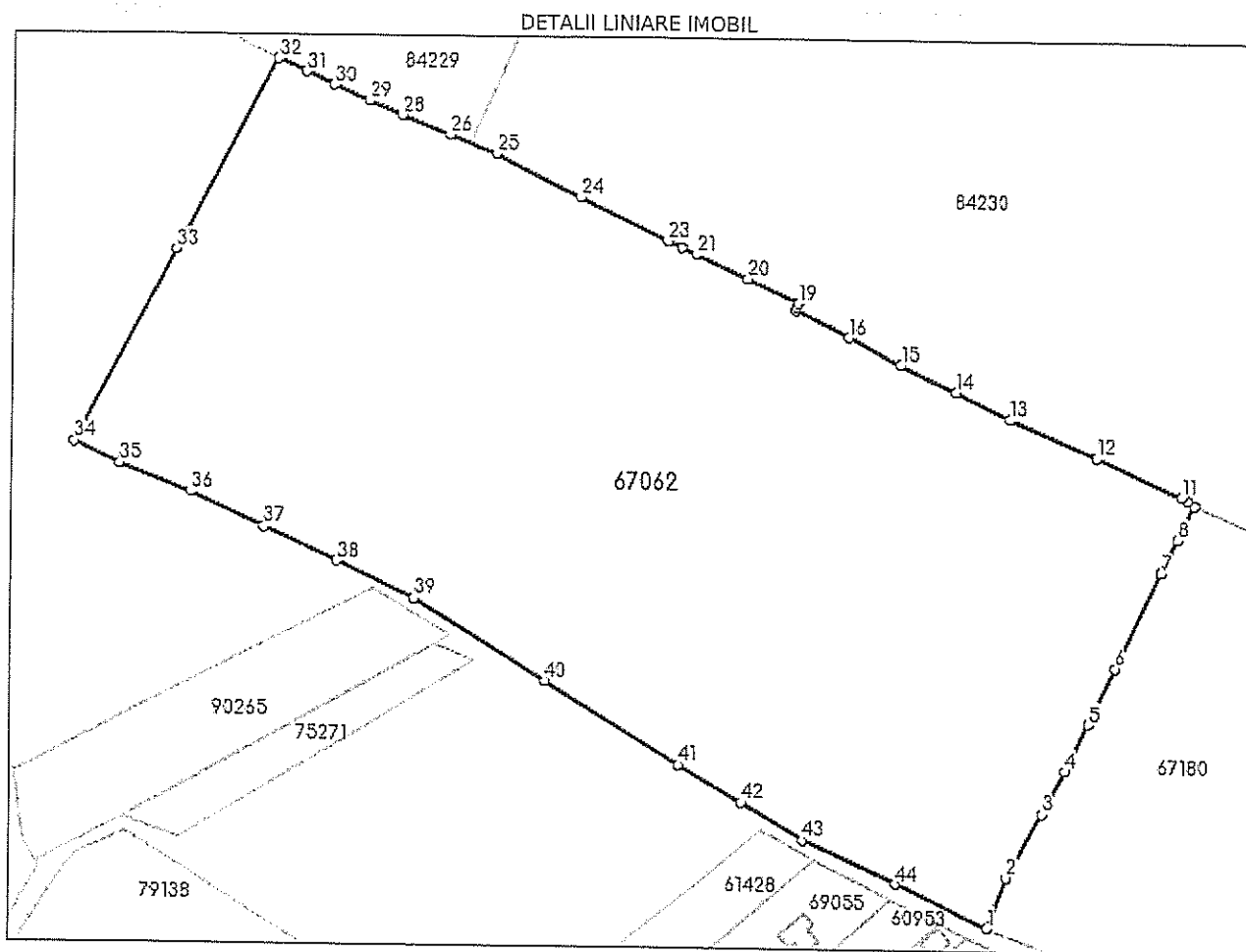

## Date referitoare la teren

Nr Crt	Categorie folosință	Intravilan	Suprafața (mp)	Tarla	Parcelă	Nr. topo	Observații / Referințe
1	faneata	DA	48.362	-	-	-	
2	faneata	NU	5.182	-	-	-	

## Lungime Segmente

1) Valorile lungimilor segmentelor sunt obținute din proiecție în plan.

Punct început	Punct sfârșit	Lungime segment	Punct început	Punct sfârșit	Lungime segment	Punct început	Punct sfârșit	Lungime segment
1	2	18.404	2	3	25.073	3	4	16.786
4	5	17.831	5	6	21.154	6	7	36.364
7	8	12.884	8	9	12.884	9	10	2.654
10	11	2.655	11	12	32.179	12	13	32.179
13	14	20.969	14	15	20.969	15	16	20.226
16	17	20.226	17	18	1.305	18	19	1.304

Punct început	Punct sfârșit	Lungime segment	Punct început	Punct sfârșit	Lungime segment	Punct început	Punct sfârșit	Lungime segment
19	20	19.119	20	21	19.119	21	22	5.265
22	23	5.399	23	24	33.021	24	25	33.02
25	26	17.192	26	27	17.192	27	28	0.651
28	29	12.293	29	30	12.942	30	31	10.513
31	32	10.353	32	33	73.372	33	34	73.448
34	35	17.456	35	36	25.983	36	37	27.234
37	38	27.234	38	39	29.327	39	40	53.411
40	41	53.411	41	42	24.644	42	43	24.644
43	44	34.994	44	1	34.994			

\*\* Lungimile segmentelor sunt determinate în planul de proiecție Stereo 70 și sunt rotunjite la 1 milimetru.

\*\*\* Distanța dintre puncte este formată din segmente cumulate ce sunt mai mici decât valoarea 1 milimetru.

Extrasul de carte funciară generat prin sistemul informatic integrat al ANCPİ conține informațiile din cartea funciară active la data generării. Acesta este valabil în condițiile prevăzute de art. 7 din Legea nr. 455/2001, coroborat cu art. 3 din O.U.G. nr. 41/2016, exclusiv în mediul electronic, pentru activități și procese administrative prevăzute de legislația în vigoare. Valabilitatea poate fi extinsă și în forma fizică a documentului, fără semnătură olografă, cu acceptul expres sau procedural al instituției publice ori entității care a solicitat prezentarea acestui extras.

Verificarea corectitudinii și realității informațiilor conținute de document se poate face la adresa [www.ancpi.ro/verificare](http://www.ancpi.ro/verificare), folosind codul de verificare online disponibil în antet. Codul de verificare este valabil 30 de zile calendaristice de la momentul generării documentului.

Data și ora generării,

10/02/2022, 12:43

7.5 / PAVADRA...  
VERIFICAT



**EXTRAS DE CARTE FUNCİARĂ  
PENTRU INFORMARE**

Carte Funciară Nr. 83658 Bistrița

Nr. cerere	7834
Ziua	10
Luna	02
Anul	2022

Cod verificare  
100113062265



**A. Partea I. Descrierea imobilului**

TEREN Intravilan

Adresa: Loc. Bistrita, Jud. Bistrita Nasaud, Strada Horticultorului

Nr. Crt	Nr. cadastral Nr. topografic	Suprafața* (mp)	Observații / Referințe
A1	83658	15.345	Teren neimprejmuit;

**B. Partea II. Proprietari și acte**

Înscrieri privitoare la dreptul de proprietate și alte drepturi reale		Referințe
<b>62366 / 19/12/2018</b>		
Act Normativ nr. 527, din 02/06/2010 emis de Guvernul Romaniei; Act Administrativ nr. 103589, din 17/12/2018 emis de Primaria Municipiului Bistrita;		
B1	Intabulare, drept de PROPRIETATE, dobandit prin Lege, cota actuala 1/1	A1
	1) MUNICIPIUL BISTRITA, CIF:4347569, domeniul public	
	OBSERVATII: adus din cf 2648	

**C. Partea III. SARCINI .**

Inscrieri privind dezmembrămintele dreptului de proprietate, drepturi reale de garanție și sarcini	Referințe
NU SUNT	

Anexa Nr. 1 La Partea I

Teren

Nr cadastral	Suprafața (mp)*	Observații / Referințe
83658	15.345	

\* Suprafața este determinată în planul de proiecție Stereo 70.

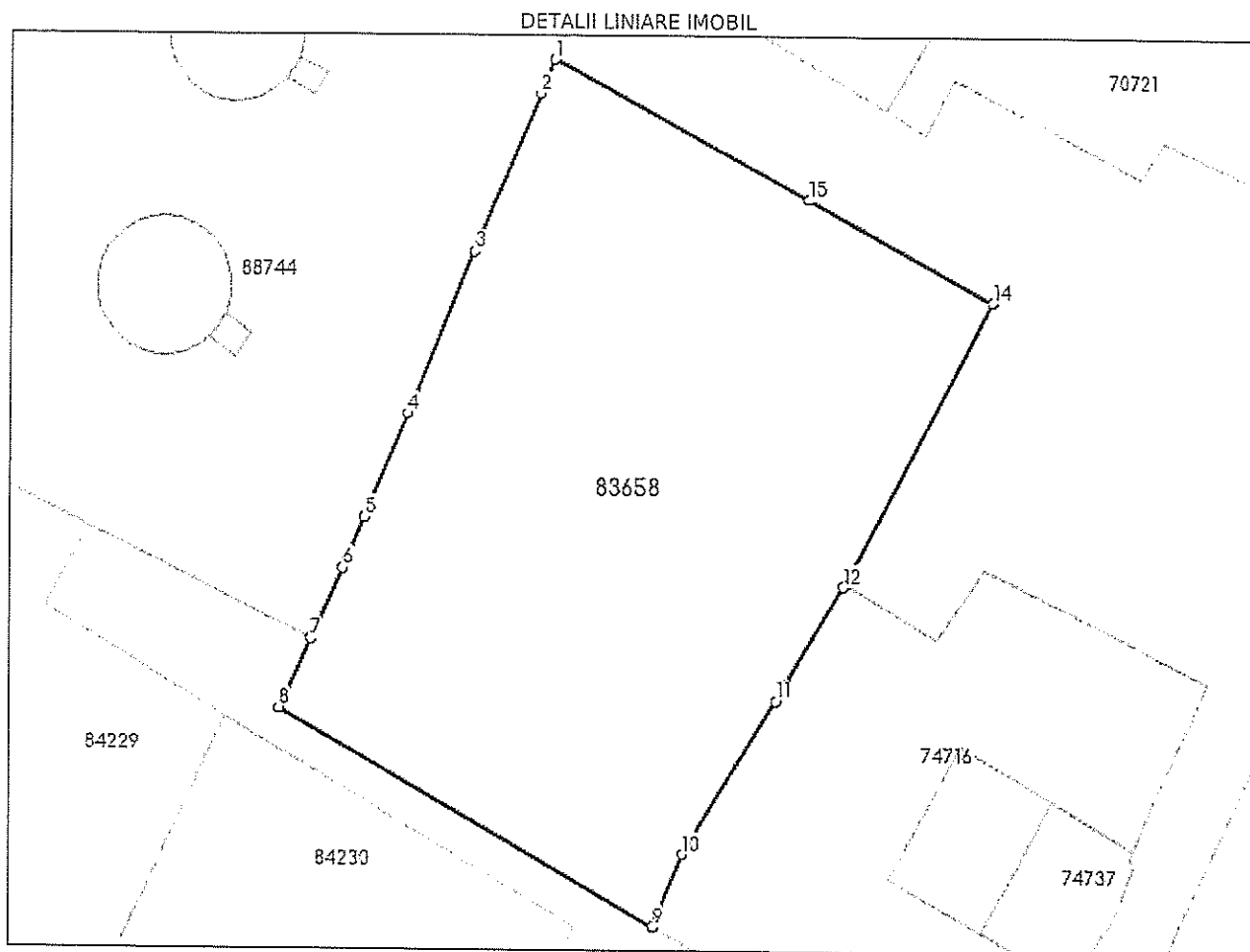

Date referitoare la teren

Nr Crt	Categorie folosință	Intra vilan	Suprafața (mp)	Tarla	Parcelă	Nr. topo	Observații / Referințe
1	faneata	DA	15.345	-	-	-	

Lungime Segmente

1) Valorile lungimilor segmentelor sunt obținute din proiecție în plan.

Punct început	Punct sfârșit	Lungime segment (m)
1	2	7.91
2	3	36.842
3	4	37.498
4	5	24.276
5	6	12.064
6	7	16.673

Punct început	Punct sfârșit	Lungime segment (m)
7	8	16.496
8	9	93.473
9	10	17.044
10	11	39.1
11	12	28.804
12	13	0.789
13	14	68.465
14	15	45.531
15	1	63.031

\*\* Lungimile segmentelor sunt determinate în planul de proiecție Stereo 70 și sunt rotunjite la 1 milimetru.

\*\*\* Distanța dintre puncte este formată din segmente cumulate ce sunt mai mici decât valoarea 1 milimetru.

Extrasul de carte funciară generat prin sistemul informatic integrat al ANCPI conține informațiile din cartea funciară active la data generării. Acesta este valabil în condițiile prevăzute de art. 7 din Legea nr. 455/2001, coroborat cu art. 3 din O.U.G. nr. 41/2016, exclusiv în mediul electronic, pentru activități și procese administrative prevăzute de legislația în vigoare. Valabilitatea poate fi extinsă și în forma fizică a documentului, fără semnătură olografă, cu acceptul expres sau procedural al instituției publice ori entității care a solicitat prezentarea acestui extras.

Verificarea corectitudinii și realității informațiilor conținute de document se poate face la adresa [www.ancpi.ro/verificare](http://www.ancpi.ro/verificare), folosind codul de verificare online disponibil în antet. Codul de verificare este valabil 30 de zile calendaristice de la momentul generării documentului.

Data și ora generării,

10/02/2022, 12:43

SECRETAR DE STAT AL TERENURILOR



Oficiul de Cadastru și Publicitate Imobiliară BISTRITA-NASAUD  
Biroul de Cadastru și Publicitate Imobiliară Bistrita

## EXTRAS DE CARTE FUNCİARĂ PENTRU INFORMARE

Carte Funciară Nr. 84230 Bistrița

Nr. cerere	7835
Ziua	10
Luna	02
Anul	2022

Cod verificare  
100113062290



### A. Partea I. Descrierea imobilului

TEREN Partial Intravilan

Adresa: Loc. Bistrita, Jud. Bistrita Nasaud, Strada Horticultorului

Nr. Crt	Nr. cadastral Nr. topografic	Suprafața* (mp)	Observații / Referințe
A1	84230	98.824	Teren neîmprejmuit;

### B. Partea II. Proprietari și acte

Înscrieri privitoare la dreptul de proprietate și alte drepturi reale		Referințe
<b>24094 / 06/05/2019</b>		
Act Administrativ nr. 65, din 23/04/2019 emis de CONSILIUL LOCAL AL MUNICIPIULUI BISTRITA;		
B1	Se înființează cartea funciară 84230 a imobilului cu numărul cadastral 84230/Bistrita, rezultat din dezmembrarea imobilului cu numărul cadastral 83595 înscris în cartea funciară 83595;	A1
Act Normativ nr. 527, din 02/06/2010 emis de Hotărârea Guvernului României; Act Administrativ nr. 95762, din 12/12/2018 emis de Primaria Municipiului Bistrita;		
B2	Intabulare, drept de PROPRIETATE, dobândit prin Lege, cota actuală 1/1	A1
	1) MUNICIPIUL BISTRITA, CIF:4347569, domeniul public	
	OBSERVAȚII: pozitie transcrisa din CF 83595/Bistrita, inscrisa prin incheierea nr. 61749 din 14/12/2018; adus din CF 4098, CF 2648	
Act Normativ nr. 17, din 07/03/2014 emis de Guvernul României;		
B3	imobil aflat sub incidența art. 3 alin (1) din legea 17/2014	A1
	OBSERVAȚII: pozitie transcrisa din CF 83595/Bistrita, inscrisa prin incheierea nr. 61749 din 14/12/2018;	

### C. Partea III. SARCINI .

Înscrieri privind dezmembrămintele dreptului de proprietate, drepturi reale de garanție și sarcini	Referințe
NU SUNT	

## Teren

Nr cadastral	Suprafața (mp)*	Observații / Referințe
84230	98.824	

\* Suprafața este determinată în planul de proiecție Stereo 70.

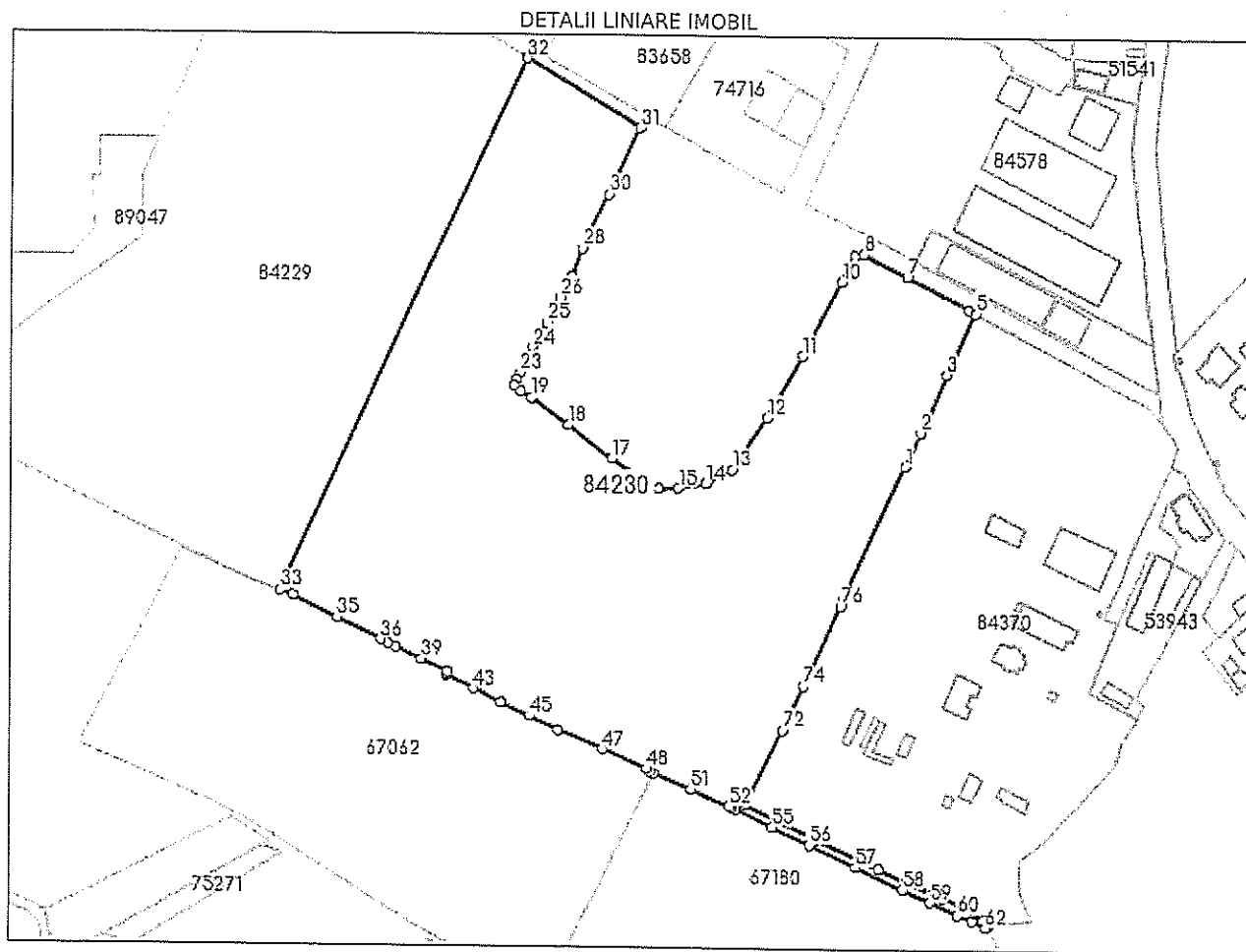

## Date referitoare la teren

Nr Crt	Categorie folosință	Intra vilan	Suprafața (mp)	Tarla	Parcelă	Nr. topo	Observații / Referințe
1	arabil	DA	62.514	-	-	-	
2	ape statatoare	DA	3.647	-	-	-	
3	fâneata	NU	32.663	-	-	-	

## Lungime Segmente

1) Valorile lungimilor segmentelor sunt obținute din proiecție în plan.

Punct început	Punct sfârșit	Lungime segment
1	2	24.66
4	5	32.534
7	8	32.727
10	11	55.378
13	14	19.685

Punct început	Punct sfârșit	Lungime segment
2	3	42.412
5	6	4.55
8	9	5.952
11	12	47.306
14	15	18.474

Punct început	Punct sfârșit	Lungime segment
3	4	11.963
6	7	46.97
9	10	19.354
12	13	42.012
15	16	13.113



Punct început	Punct sfârșit	Lungime segment	Punct început	Punct sfârșit	Lungime segment	Punct început	Punct sfârșit	Lungime segment
16	17	37.082	17	18	36.155	18	19	30.579
19	20	8.619	20	21	5.477	21	22	4.9
22	23	4.537	23	24	18.419	24	25	19.038
25	26	18.912	26	27	15.828	27	28	19.882
28	29	9.341	29	30	30.22	30	31	48.444
31	32	88.387	32	33	388.547	33	34	9.659
34	35	33.02	35	36	33.021	36	37	5.399
37	38	5.265	38	39	19.119	39	40	19.119
40	41	1.304	41	42	1.305	42	43	20.226
43	44	20.226	44	45	20.969	45	46	20.969
46	47	32.179	47	48	32.179	48	49	2.655
49	50	2.654	50	51	27.395	51	52	27.395
52	53	2.362	53	54	2.361	54	55	27.381
55	56	27.382	56	57	34.647	57	58	34.647
58	59	20.194	59	60	20.195	60	61	10.151
61	62	10.151	62	63	1.568	63	64	1.388
64	65	1.397	65	66	4.345	66	67	18.154
67	68	12.555	68	69	47.566	69	70	46.261
70	71	52.241	71	72	55.838	72	73	10.487
73	74	22.184	74	75	10.888	75	76	47.365
76	77	3.849	77	1	98.749			

\*\* Lungimile segmentelor sunt determinate în planul de proiecție Stereo 70 și sunt rotunjite la 1 milimetru.

\*\*\* Distanța dintre puncte este formată din segmente cumulate ce sunt mai mici decât valoarea 1 milimetru.

Extrasul de carte funciară generat prin sistemul informatic integrat al ANCPI conține informațiile din cartea funciară active la data generării. Acesta este valabil în condițiile prevăzute de art. 7 din Legea nr. 455/2001, coroborat cu art. 3 din O.U.G. nr. 41/2016, exclusiv în mediul electronic, pentru activități și procese administrative prevăzute de legislația în vigoare. Valabilitatea poate fi extinsă și în forma fizică a documentului, fără semnătură olografă, cu acceptul expres sau procedural al instituției publice ori entității care a solicitat prezentarea acestui extras.

Verificarea corectitudinii și realității informațiilor conținute de document se poate face la adresa [www.ancpi.ro/verificare](http://www.ancpi.ro/verificare), folosind codul de verificare online disponibil în anet. Codul de verificare este valabil 30 de zile calendaristice de la momentul generării documentului.

Data și ora generării,

10/02/2022, 12:44

TABARAN ADRIANA MARIA

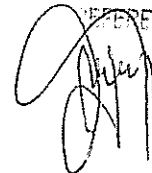

**EXTRAS DE CARTE FUNCİARĂ  
PENTRU INFORMARE**

Carte Funciară Nr. 84229 Bistrița

Nr. cerere	7836
Ziua	10
Luna	02
Anul	2022

Cod verificare  
100113062326



**A. Partea I. Descrierea imobilului**

TEREN Extravilan

Adresa: Jud. Bistrita Nasaud

Nr. Crt	Nr. cadastral Nr. topografic	Suprafața* (mp)	Observații / Referințe
A1	84229	100.000	Teren neimprejmuit;

**B. Partea II. Proprietari și acte**

Înscrieri privitoare la dreptul de proprietate și alte drepturi reale		Referințe
<b>24094 / 06/05/2019</b>		
Act Administrativ nr. 65, din 23/04/2019 emis de CONSILIUL LOCAL AL MUNICIPIULUI BISTRITA;		
B1	Se înființează cartea funciară 84229 a imobilului cu numărul cadastral 84229/Bistrita, rezultat din dezmembrarea imobilului cu numărul cadastral 83595 înscris în cartea funciară 83595;	A1
Act Normativ nr. 527, din 02/06/2010 emis de Hotărârea Guvernului României; Act Administrativ nr. 95762, din 12/12/2018 emis de Primăria Municipiului Bistrita;		
B2	Intabulare, drept de PROPRIETATE, dobândit prin Lege, cota actuală 1/1	A1
	1) MUNICIPIUL BISTRITA, CIF:4347569, domeniul public	
	OBSERVAȚII: pozitie transcrisa din CF 83595/Bistrita, inscrisa prin incheierea nr. 61749 din 14/12/2018; adus din CF 4098, CF 2648	
Act Normativ nr. 17, din 07/03/2014 emis de Guvernul României;		
B3	imobil aflat sub incidenta art. 3 alin (1) din legea 17/2014	A1
	OBSERVAȚII: pozitie transcrisa din CF 83595/Bistrita, inscrisa prin incheierea nr. 61749 din 14/12/2018;	

**C. Partea III. SARCINI .**

Inscrieri privind dezmembrămintele dreptului de proprietate, drepturi reale de garanție și sarcini	Referințe
NU SUNT	

## Anexa Nr. 1 La Partea I

## Teren

Nr cadastral	Suprafața (mp)*	Observații / Referințe
84229	100.000	

\* Suprafața este determinată în planul de proiecție Stereo 70.

DETALII LINIARE IMOBIL

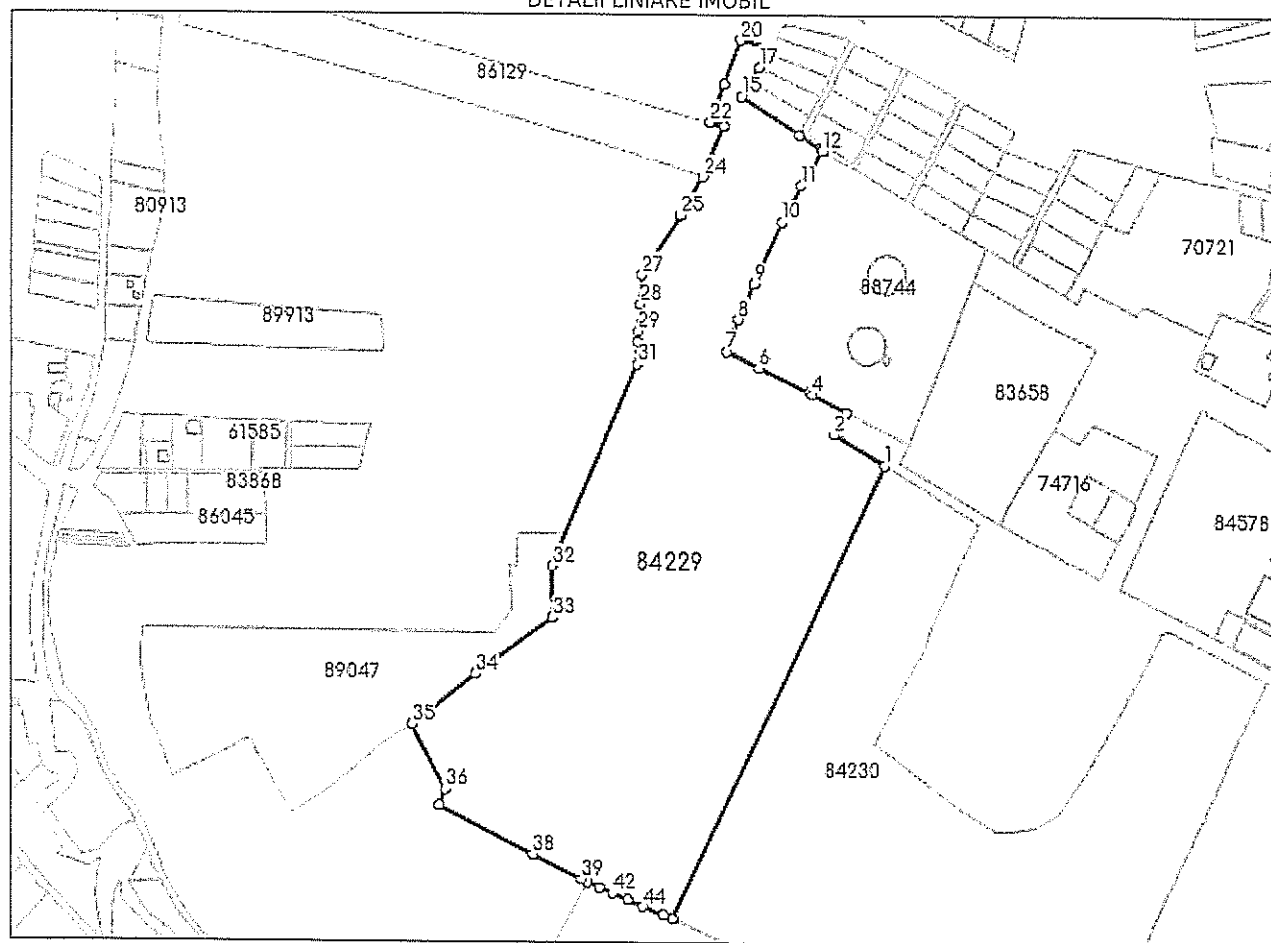

## Date referitoare la teren

Nr Crt	Categorie folosință	Intra vilan	Suprafața (mp)	Tarla	Parcelă	Nr. topo	Observații / Referințe
1	faneata	NU	100.000	-	-	-	

## Lungime Segmente

1) Valorile lungimilor segmentelor sunt obținute din proiecție în plan.

Punct început	Punct sfârșit	Lungime segment	Punct început	Punct sfârșit	Lungime segment	Punct început	Punct sfârșit	Lungime segment
1	2	45.857	2	3	19.769	3	4	30.236
4	5	2.8	5	6	43.003	6	7	27.949
7	8	26.023	8	9	29.927	9	10	51.897
10	11	31.936	11	12	31.497	12	13	1.946
13	14	19.976	14	15	53.365	15	16	13.055
16	17	13.129	17	18	12.925	18	19	2.7
19	20	23.475	20	21	36.139	21	22	30.964
22	23	11.157	23	24	42.41	24	25	34.326

Punct început	Punct sfârșit	Lungime segment	Punct început	Punct sfârșit	Lungime segment	Punct început	Punct sfârșit	Lungime segment
25	26	0.925	26	27	54.099	27	28	22.392
28	29	20.471	29	30	8.341	30	31	17.245
31	32	169.504	32	33	40.124	33	34	74.91
34	35	63.053	35	36	56.35	36	37	13.384
37	38	83.068	38	39	42.699	39	40	5.066
40	41	10.513	41	42	10.513	42	43	12.942
43	44	12.943	44	45	17.192	45	46	7.533
46	1	388.547						

\*\* Lungimile segmentelor sunt determinate în planul de proiecție Stereo 70 și sunt rotunjite la 1 milimetru.

\*\*\* Distanța dintre puncte este formată din segmente cumulate ce sunt mai mici decât valoarea 1 milimetru.

Extrasul de carte funciară generat prin sistemul informatic integrat al ANCPİ conține informațiile din cartea funciară active la data generării. Acesta este valabil în condițiile prevăzute de art. 7 din Legea nr. 455/2001, coroborat cu art. 3 din O.U.G. nr. 41/2016, exclusiv în mediul electronic, pentru activități și procese administrative prevăzute de legislația în vigoare. Valabilitatea poate fi extinsă și în forma fizică a documentului, fără semnătură olografă, cu acceptul expres sau procedural al instituției publice ori entității care a solicitat prezentarea acestui extras.

Verificarea corectitudinii și realității informațiilor conținute de document se poate face la adresa [www.ancpi.ro/verificare](http://www.ancpi.ro/verificare), folosind codul de verificare online disponibil în antet. Codul de verificare este valabil 30 de zile calendaristice de la momentul generării documentului.

Data și ora generării,

10/02/2022, 12:44

